

Видим ваш офис таким

Быстро, Профессионально

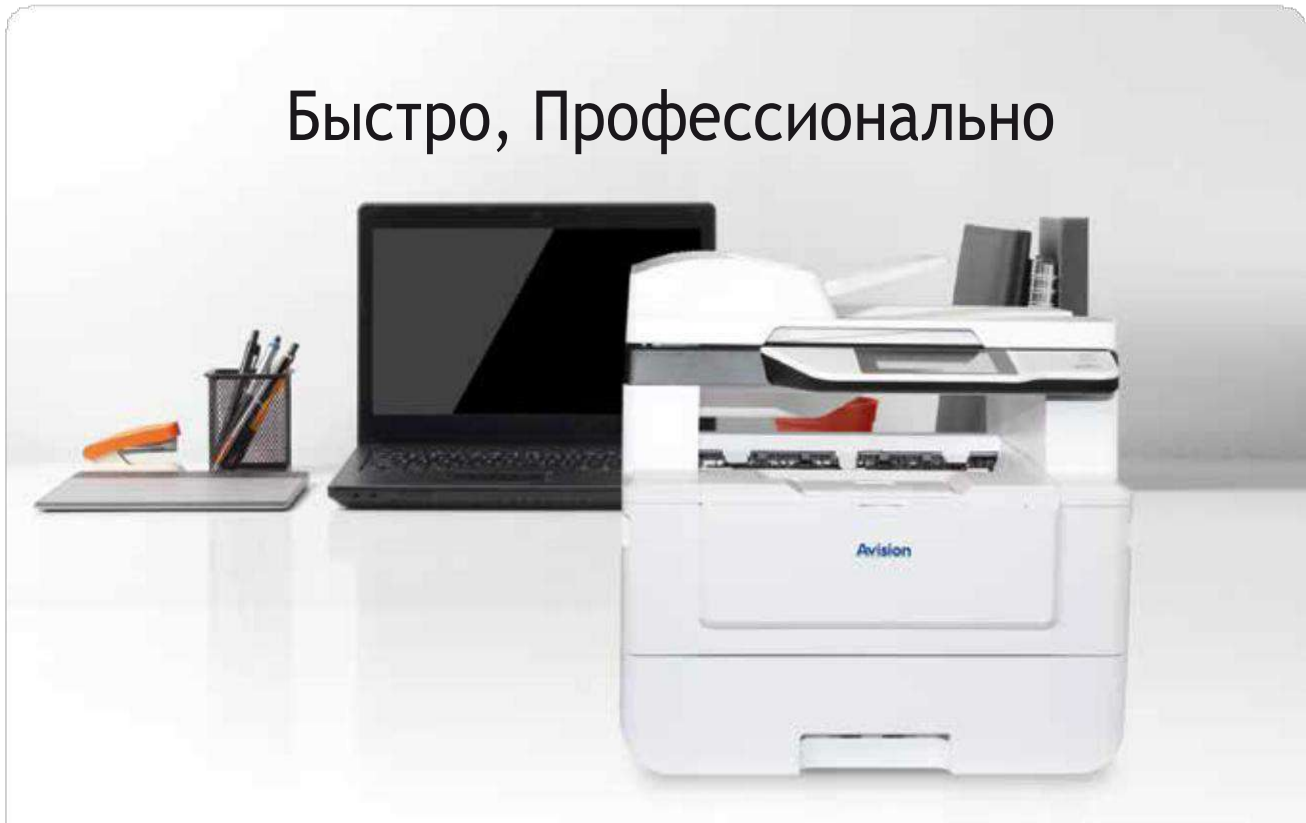

Инновационная технология Искусственного Интеллекта

Авто Копия - Автоматическая копия при помещении документа в АПД

Умное копирование при помощи ИИ позволяет только разместить Ваш документ в устройстве и сразу же получить его копию без нажатия кнопок

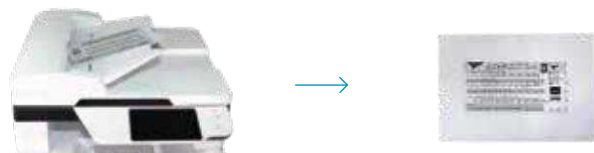

Уникальный автоповорот/обрезка и удаление пустых страниц

Инновационное умное копирование от Avision позволяет Вам разместить документ в автоподатчике или на планшете без всякого выравнивания и уже в следующую секунду автоматически получить идеальную копию.

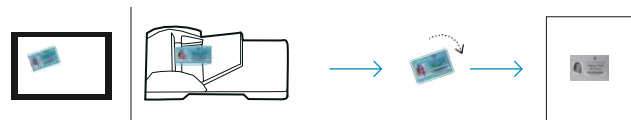

Автоматическое распознавание стороны с текстом - Больше не нужно думать как разместить документ - лицевой стороной вверх или вниз

При помощи процессора, разработанного компанией Avision, обе стороны документа могут быть отсканированы одновременно и текстовая сторона будет автоматически определена и скопирована.

Предпросмотр результата копирования - Позволяет Вам проверить результат и выбрать какую сторону скопировать

До начала печати, Вы можете просмотреть уменьшенную копию сканированного документа на экране и выбрать сторону для копирования.

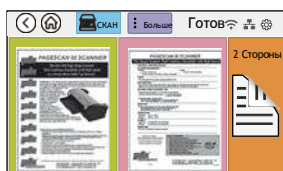

Пример. Когда Вы укладываете пачку счетов-фактур в АПД, Вы можете выбрать какую сторону копировать





Две сканирующие матрицы вдвое уменьшают затраченное время

За счет использования двух сканирующих элементов, МФУ может производить сканирование сразу обеих сторон за один проход, в результате чего отпадает необходимость в повторном проходе страницы через сканирующий тракт - меньший износ роликов и экономия Вашего рабочего времени.

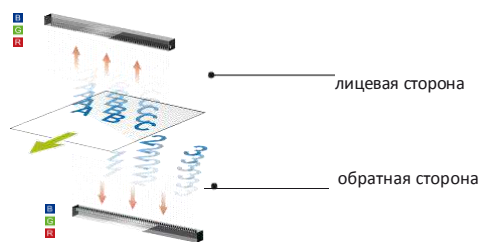

Лёгкость в использовании за счёт простоты интерфейса пользователя

Простое использование и навигация на большом тач-скрине размером 4.3 дюйма, интуитивно понятное меню.



Печать с USB флэш дисков

Вы можете печатать изображения (PDF, JPEG) записанные на USB флэш, просто подключив флэшку к аппарату. Эту функцию можно задействовать без использования компьютера.



Расширенные Возможности Сканирования

При помощи МФУ Вы можете сканировать бумажные документы в полноцветном режиме в форматах PDF, JPEG, или TIFF и отправлять их в любом удобном варианте: E-mail, FTP, USB или в сетевую папку (CIFS), или сразу на USB флэш.



Удобная мобильная печать



Используйте удобство печати с ваших мобильных устройств с поддержкой технологий Android Mopria или iOS AirPrint. Просто скачайте соответствующее приложение и воспользуйтесь удобством и другими преимуществами беспроводной передачи данных!



Высокое качество и скорость печати и копирования

Делайте профессиональные черно-белые копии на впечатляющих скоростях до 40 страниц в минуту. Печатайтесь скоростью 40 страниц в минуту.



Удалённое управление по Web интерфейсу

Вы можете удобным способом просматривать состояние расходных материалов, количество сканиваний и копирований. Это сильно облегчает задачу своевременного обслуживания устройства. Просто введите IP адрес устройства в адресную строку Вашего браузера.



МФУ Avison AM40A Plus

Основные Характеристики

Функции	Копия-Печать-Сканирование-Сеть	
Процессор	800 МГц	
ОЗУ	2 Гб	
Дисплей	Так-скрин 4.3 дюйма	
Основной лоток	Ёмкость	550 листов
	Размер бумаги	Legal, Letter, A4, A5, A6, B5, 76x152 мм
	Плотность	60-105 г/м ²
Ручной лоток	Ёмкость	10 листов
	Размер бумаги	A4, A5, A6, B5, letter, Legal, 76 x 127 мм ~ 216 x 356 мм
	Плотность	60-163 г/м ²
Подача бумаги	Лицевой стороной вниз (основной), Лицевой стороной вверх (ручной)	
	Ёмкость выходного лотка	150 листов
Двусторонняя печать	Встроенный	
	Размер бумаги	A4/ Letter
Интерфейсы подключения	Плотность	60-105 g/m ²
	USB 2.0 10/100 Base-T Ethernet, WiFi (опция)	
Электропитание	220-240В, 50/60 Гц	
	или 100-127В, 50/60 Гц	
Акустический шум	Ожидание:	45 дБ
	Работа:	58 дБ
Окружающая среда:	Температура	10~ 32°C
	Влажность	15% ~ 80%
Размеры (ШxГxВ)	404 x 380 x 345 мм	
Вес	10 кг	
Особенности:	Автоподатчик документов	
	USB Host / Web интерфейс	

Сканирование

Технология	Цветной CIS (Contact Image Sensor)	
Подсветка	LED	
Режим сканирования	Цветное сканирование	
Подача документов	Планшет + Податчик документов	
Оптическое разрешение	1200 x 1200 dpi	
Разрешение сканирования	1200, 600 или 300 dpi	
Градации серого	Ввод 16bits , Вывод 8bits	
Цвет	Ввод 48bits , Вывод 24bits	
Формат файла	Цвет	JPEG, M-PDF, PDF, TIFF
	Серый	JPEG, M-PDF, PDF, TIFF
	Ч/Б	M-PDF, PDF, TIFF
АПД минимальный размер	76 x 127 мм	
АПД максимальный размер	216 x 356 мм	
Палншет макс. размер	216 x 297 мм	
Ёмкость АПД	75 Страниц	
Скорость сканирования	37 страниц / 74 изображения в мин.	
Плотность бумаги	60-105 г/м ²	
Особенности сканирования	Скан на USB/ Скан на FTP/	
	Скан на E-mail/ Скан на CIFS	

Печать

Метод печати	LPH
Скорость печати	40 страницы в минуту (A4)/ 42 (Letter)
Макс. размер бумаги	Legal
Мин. размер бумаги	76 X 127 мм
Разрешение	1,200 x 1,200 dpi
Эмуляция	GDI , PCL/ PS3
Выход первой страницы	< 5.9 секунд
Печать N-ур	2-в-1, 4-в-1
Масштаб	25 - 400% , По размеру бумаги
Стирание краёв	4.3 мм (сверху, снизу, слева, справа)
Двусторонняя печать	Буклет, Календарь
Особенности печати	Совмещение/ Сетевая печать

Копирование

Размер копии	Legal, Letter,
	A4, A5
Максимальный размер	АПД : 216 x 356 мм
	Планшет : 216 x 297 мм
Минимальный размер	76 X 127 мм
Разрешение	600 x 600 dpi
Скорость копирования	43 копии в минуту (1 to N)
Первая копия	< 10 секунд
Максимальное количество копий	99
Режим копирования	Текс / Фото / Смешанный
Масштаб	25%-400%
Совмещение копий	2-в-1 / 4-в-1 / Копирование ID карт
Особенности копирования	Двусторонняя копия / Совмещение/
	Экономия тонера / Копия ID карт

Программное обеспечение /Расходные материалы

ПО / ОС	
Поддержка драйверов	Win 11/ Win10/ Win8/ Win7
Мобильная печать	Сервис AirPrint и Mopria Print
Расходные материалы	
Тонер картриджи	3,000/ 6,000/ 9,000 страниц
Фотобарабан	30,000 страниц
Рекомендованная месячная нагрузка	7,000 страниц
Максимальная месячная нагрузка	100,000 страниц